

# LES BRETONS DE SAINT-DENIS

Bulletin interne de l'Amicale des Bretons de Saint-Denis

0 octobre 2012 - n° 39

Pour ses 80 ans, amplifions la progression de l'Amicale !

**ABONNEZ-VOUS A  
BRETAGNE-ÎLE DE FRANCE**

1 an 28 euros  
Amicalistes 20 euros

19, rue du départ - 75014 PARIS  
Tél. : 01 43 20 68 46  
Fax. : 01 43 20 96 78

Le trait d'union mensuel des Bretons

**" BRETAGNE ÎLE DE FRANCE "**

Si un trop long délai se passe entre le moment où vous vous êtes abonné à "BRETAGNE ÎLE DE FRANCE" et le moment où vous devez commencer à le recevoir n'attendez pas pour réclamer.

**UNION DES SOCIÉTÉS BRETONNES  
DE L'ILE DE FRANCE**

**2013**  
**SIEGE SOCIAL :**

19, rue du Départ - 75014 PARIS - Tél. 01 43 20 68 46  
bretagne-iledefrance@wanadoo.fr  
<http://bretagne.usbif.free.fr>

On connaît l'année civile qui se déroule du 1er janvier au 31 décembre et l'année scolaire qui va du 1er septembre au 31 août. Mais il y a aussi l'année USBIF qui s'étend du 1er octobre au 30 septembre. Tout cela pour vous dire que les cartes 2013 sont arrivées et sont à votre disposition. Même s'il est possible de régler sa cotisation tout au long de l'année, la payer tôt est un moyen efficace de soutenir votre amicale et l'USBIF.

Cette année la progression de l'Amicale, commencée il y a deux ans, a été assez forte puisque nous sommes passés de 100 cartes placées fin septembre 2011 à 132 pour la fin septembre 2012.

Cette progression remarquable est due à une plus grande diversité de nos activités, à un plus grand nombre de propositions faites

aux adhérents et au delà et à l'investissement d'un plus grand nombre d'adhérents dans l'organisation, la préparation et la tenue de chacune de nos initiatives.

Nous avons d'autres idées encore pour toucher plus de dionysiens ... et au delà (sport et jeux bretons, cinéma, musique ...) mais cela nécessite que plus de militants s'engagent aux côtés du bureau de l'Amicale.

Cette année est particulière puisque c'est celle de notre 80<sup>e</sup> anniversaire. Nous avons décidé que toute l'année, de la fête de la Bretagne à Saint-Denis le 26 mai dernier à l'édition 2013, toute cette année célébrera notre anniversaire. C'est ainsi que cette année ce ne sont pas moins de 3 sorties que nous avons proposé à nos adhérents en collaboration avec d'autres associations de la

ville : le pont-canal de Briare en juin, la Baie de la Somme en septembre et prochainement le festival du hareng à Étaples-sur-mer et Berck (voir page suivante). A chaque fois, les participants ont été satisfaits de la sortie.

D'autres vous seront proposées pour l'année 2013. Nous avons pris également des contacts pour une séance de cinéma breton qui pourrait être annuelle, nous espérons pouvoir vous en dire plus dans notre prochain bulletin.

N'hésitez pas à nous faire part de vos idées et de vos souhaits qui pourraient enrichir notre panel d'activités.

Mais, comme je le rappelais plus haut, un développement de nos activités nécessite

plus de moyens financiers et surtout plus d'adhérents, et cela dépend de chacun d'entre nous. Chacun connaît au moins une personne qui soit breton, soit descendant de breton ou simplement amoureux de la culture bretonne (danse, musique, cuisine ...) et qui serait prêt à nous rejoindre et à participer avec nous. Alors allons-y de manière offensive et proposons largement autour de nous, à nos voisins, à nos amis de rejoindre "Les Bretons de Saint-Denis". C'est ainsi que nous fêterons dignement notre anniversaire en étant fidèles à tous ceux qui se sont investis avant nous pour en faire l'amicale que nous connaissons aujourd'hui.

Gérard

## Dimanche 23 septembre, sortie en Baie de Somme

C'est sous la pluie que nous avons découvert la Baie de Somme des hauteurs d'un de ses trois ports : Saint-Valery-sur-Somme. Isabelle, notre guide, nous attendait pour nous faire pénétrer par la porte Jeanne d'Arc et nous guider à travers les rues du vieux Saint-Valery, jusqu'à l'église Saint-Martin. C'est dans cette partie de la commune que résident les notables avec des bâtiments classés « bâtiment de France » obligeant des rénovations dans le style de la Ville.

Reprenant le car, nous sommes partis à la pointe du Hourdel où l'association "Picardie-Nature" nous permet d'observer la colonie de phoques composée de plus de 300 individus, notre guide nous donnant des précisions sur la vie de ces mammifères dont les plus gros atteignent 250 kg.

Nous avons ensuite rejoint le restaurant et c'est pendant le repas que la pluie s'est calmée, laissant la place au soleil pour la deuxième partie de la visite.

Le train touristique de la Baie de Somme nous emmena, à 20 km/h, à travers les champs de maïs parcourus en tous sens par les chasseurs à l'affût du moindre lapin (c'était le week-end d'ouverture de la chasse), en direction de Cayeux-sur-mer et de son fameux et « interminable » chemin de planches bordé de quelques 600 cabines de bain. Un quartier libre d'une heure permit aux uns de fouler les galets du bord de mer, pendant que d'autres rendaient une petite visite au Casino, les derniers, atablés, rédigeant des cartes postales aux terrasses des cafés.

Ce fut une bien agréable journée et nous étions de retour à Saint-Denis à 20h 30.



La journée a débuté avec de la pluie.



Un repas bien apprécié avant une promenade sur la plage



# Le 10 novembre, c'est le festival du Hareng à Berck .

Cette fois c'est avec l'Amicale Fraternelle de Saint-Denis et des Environs (AFSDE) dont le président est Pierre-Yves Jaffrezic, membre également de notre commission administrative que nous organisons cette sortie.

## Le programme de la sortie est le suivant :

- Départ de la gendarmerie (rue Jean Moulin) à 7h00.
- à 10h , accueil des groupes au Port d'Étaples par les membres de la Confrérie du Hareng.
- Possibilité d'acheter du poisson frais auprès des pêcheurs.
- Circuit "découverte de la région" en car.
- Vers 12h accueil au restaurant "Chez Mireille" à Berck
- Vers 12h 30 Présentation de la Confrérie du hareng suivi d'un déjeuner-spectacle.
- Avant le départ, remise des diplômes par la Confrérie.
- Départ 17h 30 et arrivée à Saint-Denis vers 20h00

Pour l'ensemble de la journée : 35 €/personne.



Berck sur mer, station balnéaire et thérapeutique de la côte d'Opale (Pas-de-Calais) est une ville d'un peu plus de 15 000 habitants située à 229 km de Paris. Sur les rivages de la Manche, Berck est à la charnière entre la Picardie et le Pas-de-Calais.

Avec une immense plage de sable fin d'une douzaine de kilomètres, des dunes naturelles, c'est également le paradis du char à voile (qui a été créé à Berck), de l'équitation et du cerf-volant.

Étaples sur mer est une cité des pêcheurs de la Côte d'Opale.



## Le menu au restaurant "Chez Mireille"

- Apéritif du Festival
- Harengs grillés au feu de bois
- Carbonade flamande et sa suite.
- Fromage
- Délice du Festival
- café
- Bouteilles de vin rouge et blanc de pays, bouteilles d'eau à discrétion lors du repas.

## DATE LIMITE D'INSCRIPTION

le dimanche 4 novembre

## ATTENTION !

Le car a un nombre de places non-extensible.

Inscrivez-vous vite !



Une délégation de la Confrérie du Hareng

# Chaque mois : BRETAGNE - ILE DE FRANCE

Le numéro d'octobre va bientôt arriver chez les abonnés ...

abonnement au journal : 28 € par an (35 € pour un abonnement de soutien)\*.

Les non-abonnés peuvent se procurer ce numéro, le dimanche matin, au local, contre 2 €

\* Nous rappelons que l'adhésion simple à l'Amicale avec abonnement est de 30 € et l'adhésion d'un couple avec abonnement est de 40 €

Dans le numéro d'octobre

- L'heure de vérité sonne à l'horloge de l'histoire.
- "La leçon de la Libération, c'est de ne rien céder sur la souveraineté nationale".
- L'esprit de solidarité, la chaleur humaine, les joies de la musique et de la danse au stand de "Bretagne-Ile de France" à la fête de l'Humain.
- Chrysogone Clément de Guer, marquis de Pontcallec au Panthéon de l'historiographie Bretonne (fin).
- les cours de Breton et de Gallo
- Les nouvelles des amicales
- Les brèves de nos 5 départements.
- La recette d'Alain Paton : "Blanquette de Veau"



Le 10 novembre il sera possible d'acheter du hareng fraîchement pêché.



Traditionnellement, c'est ainsi qu'en Suède comme aux Pays Bas, on mange le hareng cru. Mais il existe bien des recettes pour le manger d'une façon plus classique dont les filets de harengs pommes à l'huile

alors n'oubliez pas d'emporter une glacière ...

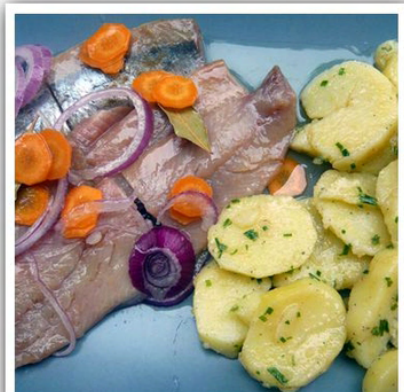

Filets de hareng  
pommes à l'huile

Les coordonnées de  
l'Amicale

Adresse postale :

2 place Paul Langevin,  
93200-Saint-Denis  
perméance tous les  
dimanches matin : 10h à 12h .  
vous pouvez aussi nous  
joindre

par téléphone :

06 70 21 42 99

ou par internet :

amicale@bretons-st-denis.fr

Toutes les informations sur :  
www.bretons-st-denis.fr